

1-8-2022

# “Proyecto Kamiare”

Estación de Reforestamiento de Bosques Nativos



FSL

FUNDACIÓN SAAVEDRA LAMAS



“Proyecto Kamiare”

**Objetivo:**

Creación de un vivero forestal permanente, para la producción especies forestales nativas.

**1. DESCRIPCIÓN DEL PROBLEMA**

Actualmente nuestra región se encuentra en una crisis a nivel de recursos naturales por un excesivo uso e indiscriminado, lo cual ha llevado a que la mayoría de países se preocupen en la restauración de los ecosistemas que han sido perjudicados y degradados por actividades antrópicas. La alternativa más usada y recomendada para esta restauración es la reforestación, con lo cual se pretende introducir el componente arbóreo a suelos degradados con el propósito de tratar el cuidado al agua, suelo y aire, mejorar sus condiciones y las de la población, asegurando a la vez la existencia de estos recursos para las generaciones futuras.

En nuestro país, la **Ley Nacional 26.331** obliga a las provincias a actualizar el mapa de ordenamiento territorial de bosques nativos cada cinco años, y para Córdoba ese plazo venció en 2015. Esto significa, que, la legislación contempla ofrecer a las municipalidades y comunas de la Provincia de Córdoba en cuya jurisdicción se encontraran bosques nativos, capacidades técnicas para formular, monitorear, fiscalizar y evaluar planes municipales y comunales de manejo sostenible y aprovechamiento sustentable de los bosques nativos existentes en su territorio; para realizar la restauración de las principales zonas degradadas, siendo prioritaria las afectadas por el avance urbano y los fenómenos cíclicos como los incendios y tala discriminada.

**2. DEL POYECTO**

Se debe contemplar que, para la realización de dichos programas es necesario tener la materia prima que son los árboles (nativos) y considerar que, debido a que la mayoría de los municipios no cuentan con dicho material, por lo general estos programas no se han llevado a cabo. El agravante es que, además, casi no existen empresas o entidades con experiencia en la producción de material vegetal arbóreo (plántulas forestales), convirtiéndose éste, en un gran obstáculo para el éxito de los programas. A esto se suma el hecho de que no existe un gran conocimiento institucional y a nivel comunitario sobre las especies forestales representativas y de gran importancia de la zona.

A esto debe sumarse la inexistencia de bancos de semillas, lo que plantea la necesidad de aplicar diversas estrategias para la recolección y el acopio de las simientes, puntualizando que es de mucha importancia su recolección dentro de la zona climática donde posteriormente será sembrado, proporcionando una mayor adaptación a las condiciones de suelo y clima de la zona, aumentando la probabilidad de que los árboles sobrevivan a la siembra en campo.



### 3. OBJETIVOS GENERALES

El “**Proyecto Kamiare**” tiene como objetivo diseñar y establecer un vivero forestal permanente para la producción de material vegetal arbóreo nativo, de calidad, para programas de reforestación e introducción del componente arbóreo en la región.

### 4. OBJETIVOS ESPECÍFICOS

- ⇒ Producir plántulas forestales de calidad de especies nativas de la zona.
- ⇒ Capacitar para dar conocimientos a la comunidad sobre la producción y manejo de plántulas en vivero.
- ⇒ Ofrecer asesoramiento sobre la siembra, manejo y cuidado de árboles en campo e implementación de sistemas agroforestales.
- ⇒ Brindar conocimientos sobre la importancia que tienen los árboles para el medio ambiente y las comunidades.

### 5. RESEÑA

*“Se estima que, a principios del siglo XX, la Prov. de Córdoba contaba 12 millones de has de Bosques Nativos; más del 70 % de su superficie”*

*“Hoy la provincia de Córdoba posee tan solo 500mil de hectáreas de bosque nativos. Desaparecieron 11.500.000 hectáreas (el 96 %) de bosques nativos.”*

*En las últimas décadas la provincia de Córdoba fue la que más ha deforestado, con la Tasa de desmonte más alta del país”*

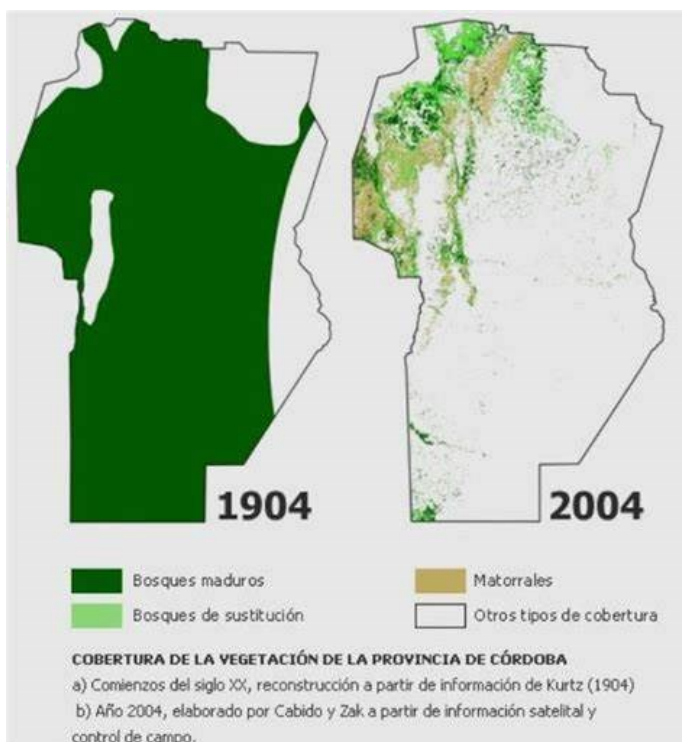

Fuente: UNC Universidad Nacional de Córdoba

